



*Empowering educators to improve our world*

**E-learning a online konferencie SPDTP**

# Čo je Moodle?

System Moodle (čítame módle alebo múdl) je softwarový balík pre tvorbu výukových systémov a elektronických kurzov na internete. Je to neustále sa vyvíjajúci projekt, navrhnutý na základe sociálno-konstruktivistického prístupu k vzdelávaniu. Jadrom tohto prístupu je myšlienka, podľa ktorej sa ľudia najviac naučia, ak existujú interakcie medzi nimi a študijnými materiálmi ako aj medzi ľuďmi samotnými. Analógiou medzi tradičným prístupom a konstruktivistickým môže byť rozdiel medzi prednáškou a diskusiou.

## SPDTP verzie Moodle:

- Skúšobná verzia (stále v prevádzke) <https://sntp.gnomio.com>
- „Ostrá“ prevádzka (spustená 17.04.2018) <https://moodle.standardnepostupy.sk/>

# Registrácia a prihlásenie

- Momentálne je registrácia možná iba na základe požiadavky (sú možné aj iné spôsoby)
- Požiadavku treba zaslať na email: [spdtp.mzsr@gmail.com](mailto:spdtp.mzsr@gmail.com)
- Minimálne údaje pre registráciu sú (uviesť v žiadosti): **Meno, Priezvisko a vaša emailová adresa.**
- **+ názov akcie/konferencie/porady** (potrebné pre nastavenie oprávnení)
- admin vygeneruje Vaše meno a heslo (vyžadovaná zmena hesla pri prvom prihlásení) a údaje zašle na registračný email (obr. 1)
- prihlásenie na portál cez email alebo na <https://moodle.standardnepostupy.sk/>
- prihlásenie do akcie (priamy link) zasiela admin po nastavení oprávnení (obr. 2)



Krstné meno	<input type="text" value="Martinko"/>
Priezvisko	<input type="text" value="Klingacik"/>
Emailová adresa	<input type="text" value="marinkoklingacik@yahoo.com"/>

Obr. 1 - registračný email

Obr. 2 - prihlásenie do akcie

## Štandardné postupy v zdravotníctve: Nové používateľské konto

 Dominik Prochazka cez SPDTP <moodle@standardnepostupy.sk>

komu: mne ▾

Dobrý deň Miro Hecko,

Na portáli 'Štandardné postupy v zdravotníctve' Vám bolo vytvorené nové konto a dostali ste dočasné heslo.

Váš súčasný login je:

meno: miro

heslo: PE1\_tS\*hSh

(toto heslo budete musieť zmeniť po Vašom prvom prihlásení)

Na začatie používania portálu 'Štandardné postupy v zdravotníctve' sa prihláste na odkaze  
<https://moodle.standardnepostupy.sk/login/>.

V najčastejších v mailových programoch je tento odkaz modrý a môžete naň kliknúť. Ak sa to nedá, skopírujte si adresu do zadávacieho riadku Vašeho web prehliadača.

S pozdravom od administrátora portálu 'Štandardné postupy v zdravotníctve',

Admin User



MZ SR e-learning cez ŠDTP <noreply@gnomio.com>

komu: mne ▾

Vážení účastníci online meetingu cez e-learningový portál ŠPDTP,

dovoľujem si Vás upozorniť, že **██████████** sa koná zasadnutie Komisie MZ SR pre ŠDTP

porada / online konferencia bude prebiehať vo výučbovej lokalite ŠDTP v časti "Komisia ŠDTP MZSR"  
priamy link: <https://sdtg.gnomio.com/mod/bigbluebuttonbn/view.php?id=31>



**Informácie pre nových používateľov e-learningového portálu ŠDTP!**

Pred poradou si prosím precitajte krátku príručku: [Nastavenie-PC-online-porady-moodle.docx](#)

Odporúčame používateľom spustiť „Konferenčnú miestnosť“ podľa príručky ešte pred oficiálnym začiatkom na bezproblémový chod počas porady...

V prípade, že by ste sa nevedeli podľa návodu úspešne prihlásiť do konferenčnej miestnosti, zavolajte mi

Ďakujem za pochopenie a želám pekný deň.

-----  
Tento e-mail obsahuje kopii zprávy, ktorá vám byla doručena na server „ŠDTP“. Na tento e-mail neodpoví  
navštívte následující adresu: <https://sdtg.gnomio.com/message/index.php?user=4&id=2>

# Konferencie/porady na moodle

- Moodle má veľké množstvo funkcionalít a prídavných modulov, ktoré môžu výrazne meniť charakter jeho využitia.
- SPDTP momentálne využíva hlavne konferenčný modul BigBlueButton (ďalej BBB) na online porady/konferencie.

## **Požiadavky BBB resp. účasť na online konferencii:**

- Stabilné internetové pripojenie (Lan optimálne – wifi štandard)
- Modul BBB vyžaduje inštaláciu/spustenie Adobe Flash Player (zásuvný modul pre rôzne web prehliadače)
- Pre aktívne zapojenie do konferencie potrebujete Headset (optimálne) alebo mikrofón s reproduktormi (môže rušiť okolie) Novšie zostavy a notebooky obsahujú požadovaný HW už od výroby (overenie napr. cez Skype)



# Rady a odporúčania na úvod

1. Ak to je možné, používajte súkromne PC/notebook a domácu sieť
2. Pre najlepšiu kvalitu zvuku sa odporúča používať headset (slúchadlá s mikrofónom) pre zapojenie sa do porady ale postačuje mať k PC pripojený mikrofón a reproduktory
3. Online porada vyžaduje mať nainštalovaný Adobe Flash player!

## Odporúčanie

Odporúčame používateľom spustiť „Konferenčnú miestnosť“ ešte pred oficiálnym začatím porady, aby si mohol používateľ overiť, že jeho PC spĺňa všetky predpoklady na bezproblémový chod počas porady.

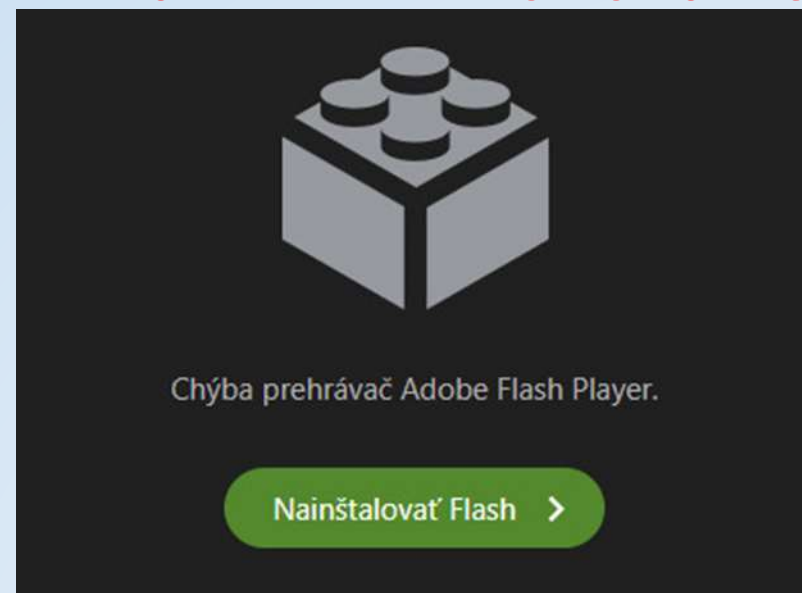

Obr. 3 „Prázdna Room“

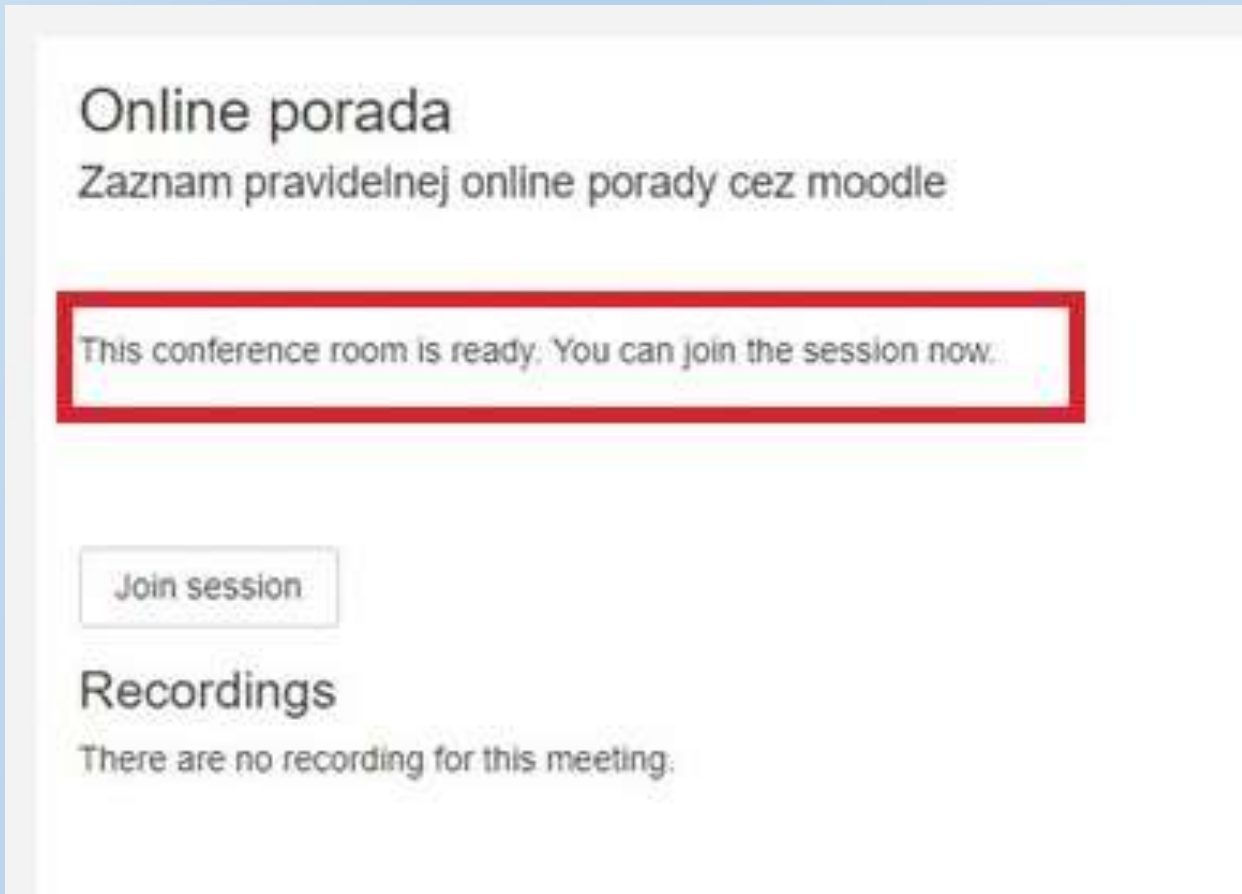

Obr. 4 „spustená konferencia“

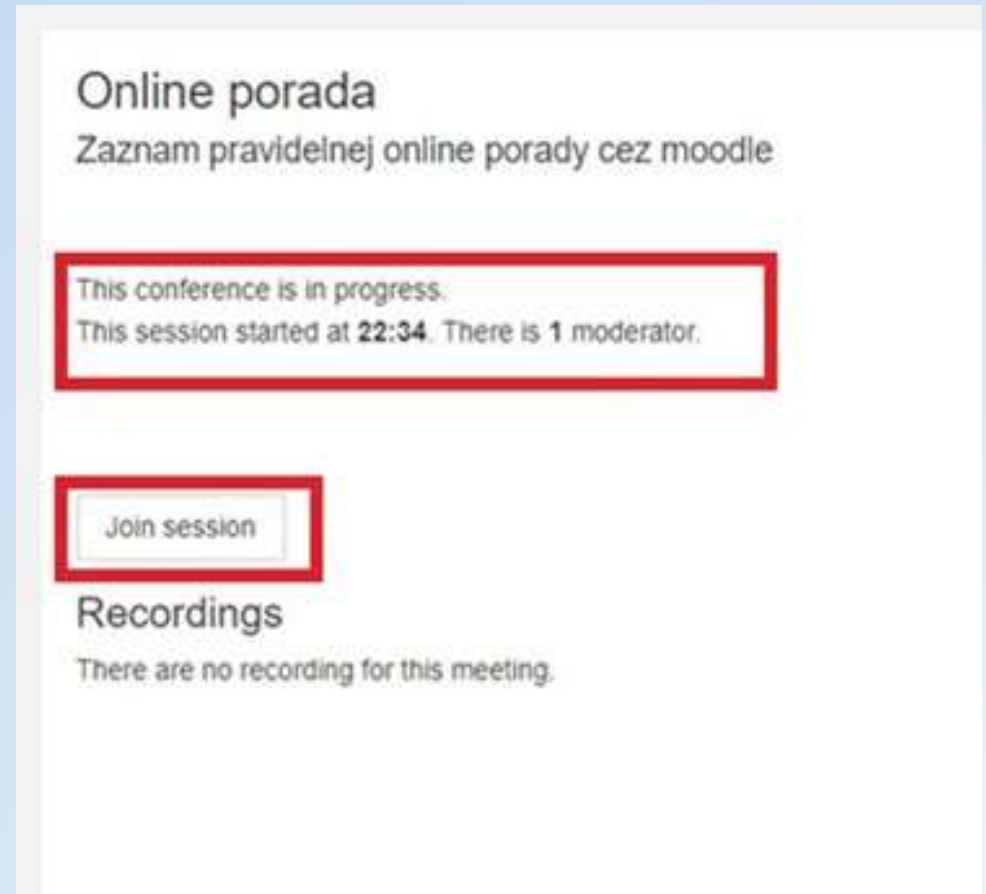

Obr. 5 „Nastavenie Mikrofónu“

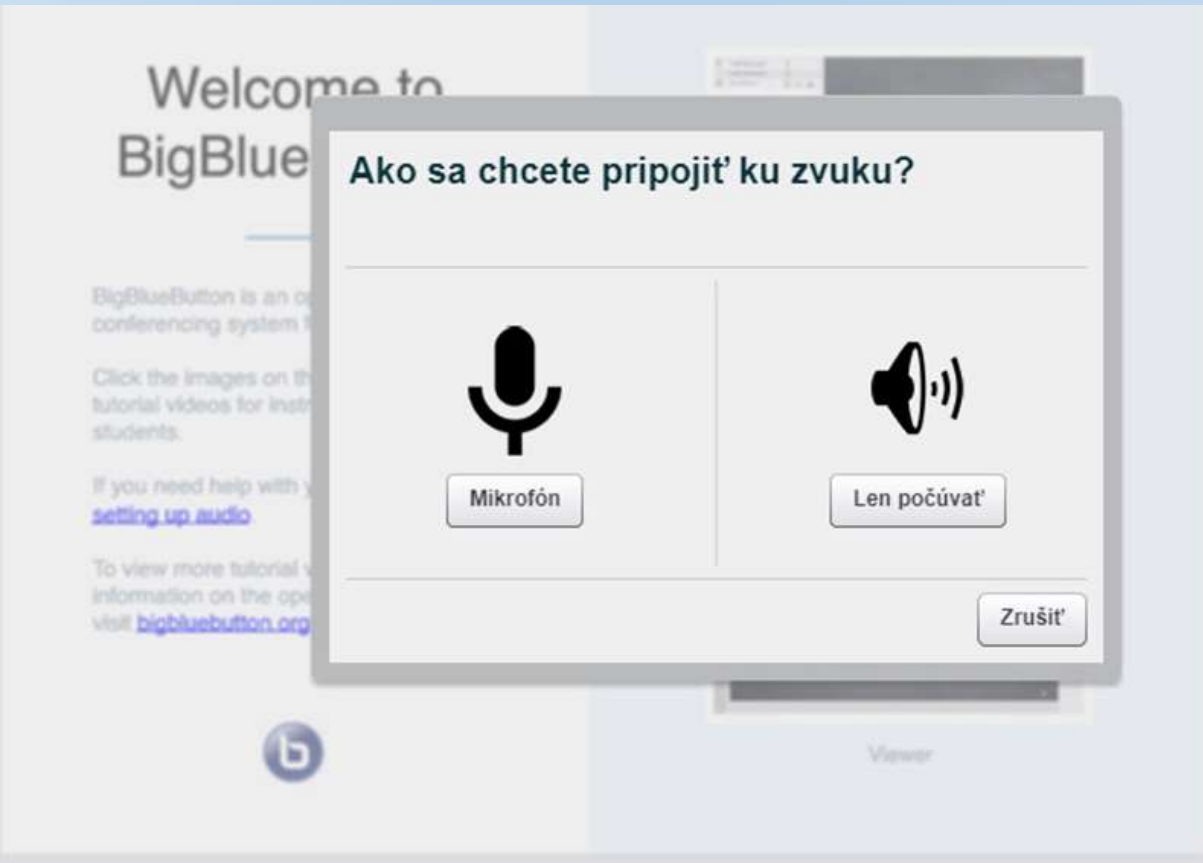

Obr. 6 „dodatočné povolenia“

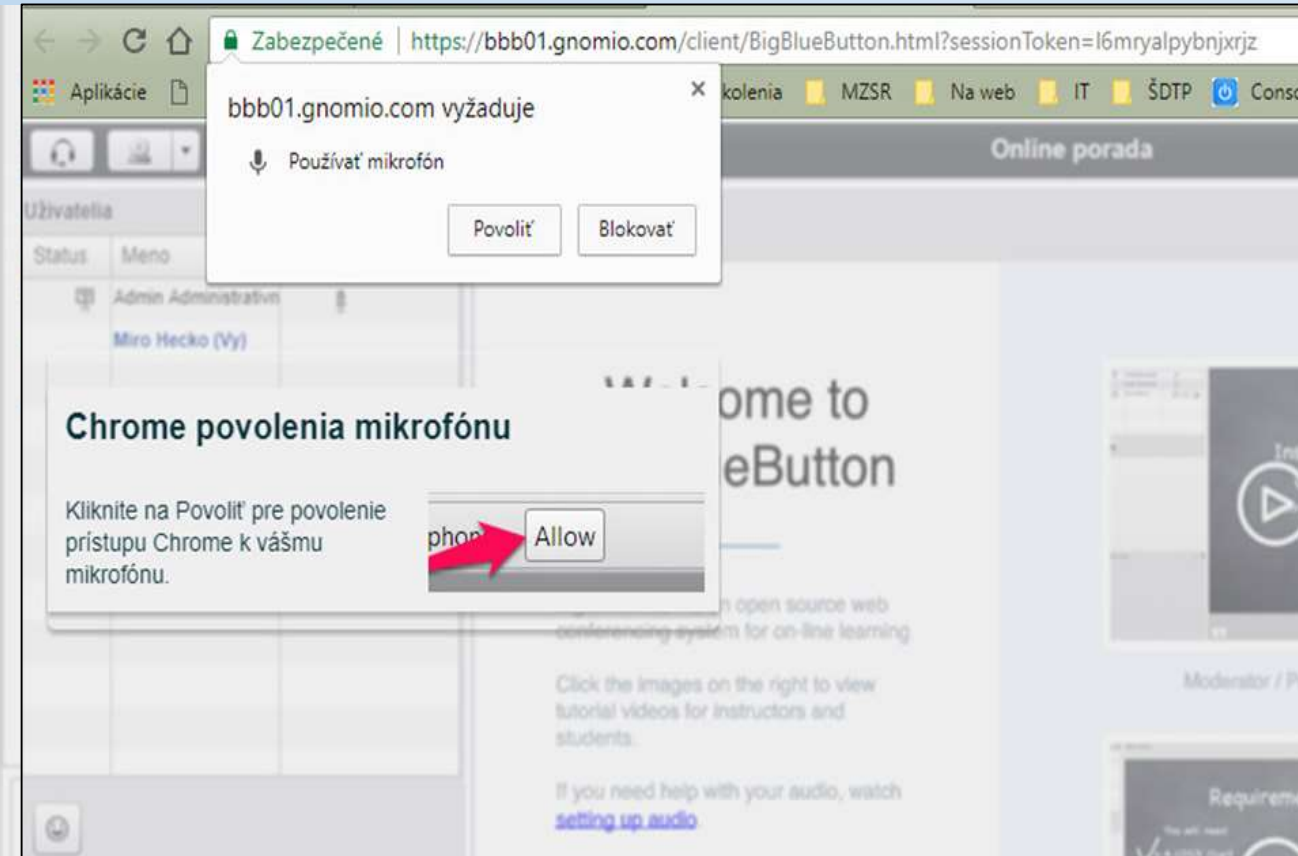

- Obr. 5 - Prehliadač Vás vyzve k výberu voľby – v prípade že zvolíte „Mikrofón“ môžete sa aktívne zapojiť do porady formou rozhovoru. V prípade že zvolíte „Len počúvať“ budete môcť do porady vstúpiť len prostredníctvom chatu.
- Obr. 6 - Niektoré prehliadače môžu vyžadovať dodatočné povolenia – vyskakovacie okná zatvoríme voľbou „Povoliť“



Obr. 7 „Test zvuku“

W  
Big

## Test zvuku

Použite headset s mikrofónom pre lepší zvuk.



Pokiaľ používate headset (alebo slúchadlá), mali by ste počuť zvuk z nich - nie z reproduktorov vášho počítača

Toto je súkromný test ozveny. Povedzte pár slov. Počuli ste zvuk?

BigBlueB conferen

Click the tutorial v students

If you ne [setting.u](#)

To view e informati visit [bigb](#)

Welcome to Onli

To understand ho [videos](#).

To join the audio (hand corner). Pl **noise for other**

This session may

This server is run

 Viewer

# Oboznámenie sa s prostredím „Konferenčnej miestnosti“

Konferenčnú miestnosť sa skladá zo 4 hlavných častí:

1. Chatovací modul
2. Modul prezentácie
3. Prehľad pripojených účastníkov
4. Zobrazenie zapnutých web kamier

The screenshot displays the BigBlueButton online meeting interface. It is divided into four main sections, each highlighted with a red border and a large red number:

- 1 (Right):** Chat window showing a welcome message: "Welcome to Online porada!". It includes instructions on how to use the system, such as "To understand how BigBlueButton works see our tutorial videos" and "To join the audio bridge click the headset icon (upper-left hand corner). Please use a headset to avoid causing noise for others." It also states "This session may be recorded." and "This server is running BigBlueButton." There is an "Odoslať" button at the bottom right.
- 2 (Center):** Main presentation area titled "Welcome to BigBlueButton". It contains introductory text and two video thumbnails: "Instrument Flying Roundtable" and "Requirements".
- 3 (Top Left):** Participant list table with columns for "Status", "Name", and "Medium". It lists "Admin Administration" and "Miro Hecko (Vy)".
- 4 (Bottom Left):** "Media video" section, currently showing a grey placeholder.

At the bottom of the interface, there is a footer with "© 2007 BigBlueButton, Inc. (všetky práva vyhradené)", a "WebRTC: ready" indicator, a "Break" button, and a "Prednastavené nastavenia" dropdown menu.



Ďakujem za pozornosť